

DENEY HAYVANLARI UYGULAMA VE ARAŐTIRMA
MERKEZİ MÜDÜRLÜĐÜ

2020 YILI

BİRİM FAALİYET RAPORU

HARCAMA YETKİLİSİ SUNUŞU

Afyon Kocatepe Üniversitesi Deneş Hayvanları Araştırma ve Uygulama Merkezi, deneş hayvanları kullanılarak yapılan araştırmalar için uygun standartlarda deneş hayvanı (sıçan, fare ve tavşan) yetiştirmek, lojistik destek sağlamak, deneşlerin yapılabilmesi için uygun koşullarda laboratuvar hizmetleri, veteriner hekimlik hizmetleri ve akademik destek sağlamak amacıyla 2003 yılında kurulmuştur. Deneş Hayvanları Uygulama ve Araştırma Merkezi Üniversite Rektörlüğüne bağılı olarak çalışmakta ve Müdürün önerisiyle Üniversite bünyesindeki öğretim elemanları arasından seçilmek üzere Rektör tarafından üç yıl için görevlendirilen beş üye ile Müdür ve müdür yardımcısından oluşan toplam yedi üye ile yönetilmektedir.

Merkezimiz Ahmet Necdet Sezer Kampüsü Veteriner Fakültesi kampüsünde yapılan yeni hizmet binasında, Gıda Tarım ve Hayvancılık Bakanlığı'ndan 11.05.2012 tarihinde alınan ruhsatla deneş hayvanlarıyla yapılabilecek her türlü araştırmaya ev sahipliğı yapabilecek konuma gelmiştir. Ayrıca 20.04.2015 tarihinde Veteriner Tıbbi Ürün Temin İzin ruhsatı almıştır.

Merkezimizde Hayvan Deneşleri Etik Kurullarının Çalışma Usul ve Esaslarına Dair yönetmeliklerde yer alan kural ve ilkelere uygun olarak, Haziran 2008 tarihinde Çevre ve Orman Bakanlığı Merkezi Etik Kurulu tarafından onaylanmış olan Afyon Kocatepe Üniversitesi Hayvan Deneşleri Yerel Etik (AKUHADYEK) Kurulu'nun izin verdiği araştırmalar yapılabilmektedir.

Prof. Dr. Sinan İNCE
DEHAUM Müdürü

İÇİNDEKİLER

HARCAMA YETKİLİSİ SUNUŞU	i
İÇİNDEKİLER.....	ii
TABLO LİSTESİ	iii
1. GENEL BİLGİLER	1
1.1. MİSYON VE VİZYON.....	1
1.2. YETKİ, GÖREV VE SORUMLULUKLAR	1
1.3. İDAREYE İLİŞKİN BİLGİLER	2
1.3.1. Tarihsel Gelişim	2
1.3.2. Örgüt Yapısı	2
1.3.3. Fiziksel Yapı	3
1.3.3.1. Taşınmazlar	3
1.3.3.2. Taşınırlar	3
1.3.4. Bilgi ve Teknolojik Kaynaklar	4
1.3.5. İnsan Kaynakları	4
1.3.6. Sunulan Hizmetler	6
1.3.6.1. İdari Hizmetler.....	6
1.3.7. Yönetim ve İç Kontrol Sistemi	6
2. AMAÇ VE HEDEFLER	6
2.1. BİRİMİN AMAÇ VE HEDEFLERİ	6
3. FAALİYETLERE İLİŞKİN BİLGİ VE DEĞERLENDİRMELER	7
3.1. MALİ BİLGİLER.....	7
3.1.1 Mali Denetim Sonuçları	7
3.1.1.1. Dış Denetim.....	7
3.1.1.2. İç Denetim	7
3.2. PERFORMANS BİLGİLERİ.....	7
4. KURUMSAL KABİLİYET VE KAPASİTENİN DEĞERLENDİRİLMESİ	7
4.1. GÜÇLÜ YÖNLER	7
4.2. İYİLEŞTİRMEYE AÇIK YÖNLER.....	8
4.3. DEĞERLENDİRME	8
5. ÖNERİ VE TEDBİRLER	8
EK-1: İÇ KONTROL GÜVENCE BEYANI	8
EK-2: BİRİM YÖNETİM KURULU	8

TABLO LİSTESİ

Tablo 1: Personel Hizmet Alanları	3
Tablo 2: Diğer Hizmet Alanları.....	3
Tablo 3: Taşınır Malzemeler Sayı ve Tutarları	3
Tablo 5: Birim Tarafından Kullanılan Yazılımlar ve Kullanım Amaçları	4
Tablo 6: Teknolojik Kaynaklar	4
Tablo 7: Personel Sayıları	4
Tablo 8: Personelin Yaş Grupları İtibarıyla Dağılımı	5
Tablo 9: Personelin Hizmet Süreleri İtibarıyla Dağılımı.....	5
Tablo 10: Personelin Cinsiyet Dağılımı	5
Tablo 11: Personelin Eğitim Durumuna Göre Dağılımı.....	5
Tablo 12: Personel Eğitim Bilgileri.....	5
Tablo 13: Performans Bilgileri.....	7

1. GENEL BİLGİLER

1.1. MİSYON VE VİZYON

Topluma karşı olan sorumluluğumuzla, sağlıklı deney hayvanı kullanımının deney hayvanları ile yapılan bilimsel çalışmalarda kalite ve güvenilirliği artıracak bilincini oluşturarak, deney hayvanı çalışmalarında kullanıcılara en yüksek hizmet kalitesini, daha fazla deney hayvanı çeşidini, en yaygın profesyonel destek hizmetini, son teknoloji imkanlarla birlikte sunmak.

Afyon Kocatepe üniversitesi Deney Hayvanları Uygulama ve Araştırma Merkezinin dünya standartlarında faaliyet gösteren öncü ve lider araştırma üssü olmak, hizmet kalitesini çağın yeniliklerine göre değiştirmek ve çeşitlendirerek, bilime ve bilim adamlarına katkı/destek sağlamak.

1.2. YETKİ, GÖREV VE SORUMLULUKLAR

a) Deney hayvanlarının sağlıklı olarak yetiştirilmeleri, bakılmaları ve uygun şekilde kullanılmasına olanak sağlamak,

b) Araştırmacıların Merkez imkanlarından yararlanabilmesi için gerekli alt yapı imkanını sağlamak,

c) Merkez bünyesinde yürütülecek olan kurs, seminer, kongre ve sempozyum gibi bilimsel toplantıların planlanmasında ve yürütülmesinde katkıda bulunmak,

d) Birimde deney hayvanlarında yürütülen çalışmalar için gerekli analizler için deneysel altyapı sunmak,

e) Deneyler sonucunda ortaya çıkan, çevre ve sağlığa zararlı olan tüm tıbbi ve biyolojik atıkların imhasının sağlanması için gerekli girişimlerde bulunmak ve tedbir almak.

1.3. İDAREYE İLİŞKİN BİLGİLER

1.3.1. Tarihsel Gelişim

Afyon Kocatepe Üniversitesi Deneysel Hayvanlar Araştırma ve Uygulama Merkezi, deneysel hayvanlar kullanılarak yapılan araştırmalar için uygun standartlarda deneysel hayvanı (sıçan, fare ve tavşan) yetiştirmek, lojistik destek sağlamak, deneylerin yapılabilmesi için uygun koşullarda laboratuvar hizmetleri, veteriner hekimlik hizmetleri ve akademik destek sağlamak amacıyla 2003 yılında kurulmuştur.

Merkezimiz Ahmet Necdet Sezer Kampüsü Veteriner Fakültesi kampüsünde yapılan yeni hizmet binasında, Gıda Tarım ve Hayvancılık Bakanlığı'ndan 11.05.2012 tarihinde alınan ruhsatla deneysel hayvanlarıyla yapılabilecek her türlü araştırmaya ev sahipliği yapabilecek konuma gelmiştir. Ayrıca 20.04.2015 tarihinde Veteriner Tıbbi Ürün Temin İzin ruhsatı almıştır.

1.3.2. Örgüt Yapısı

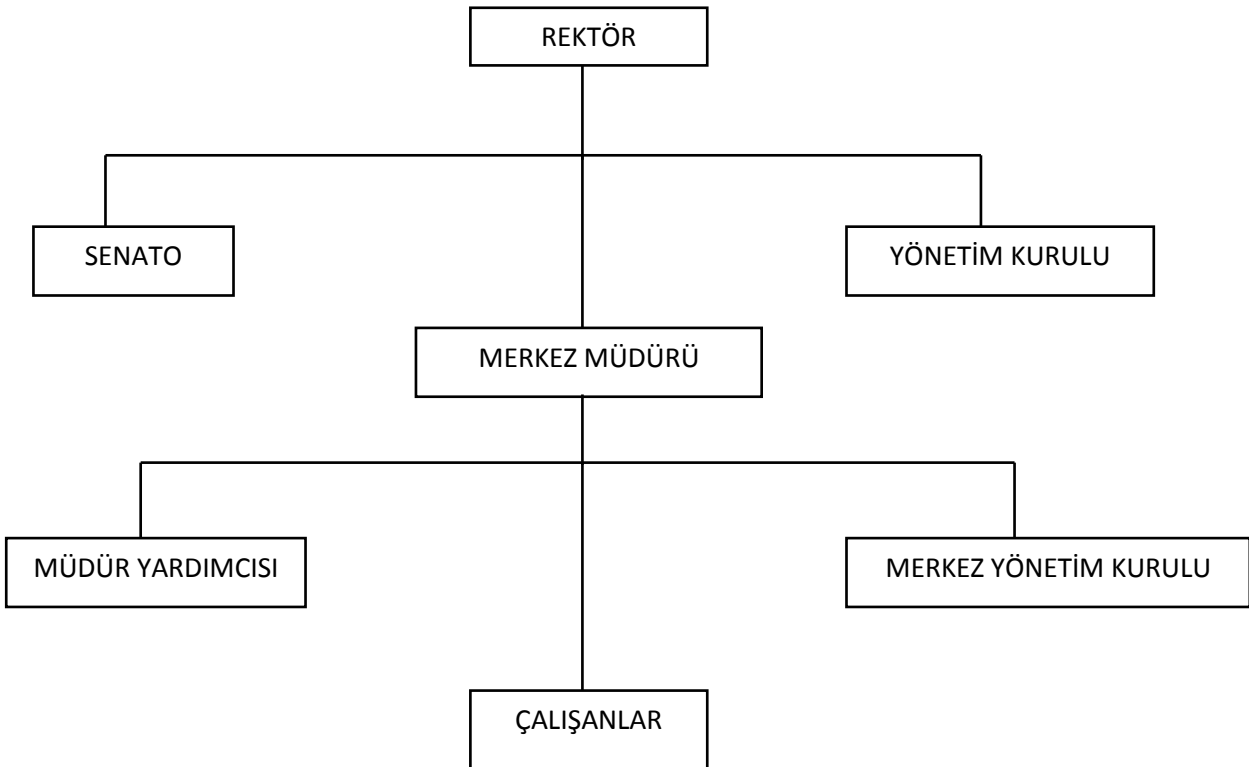

1.3.3. Fiziksel Yapı

1.3.3.1. Taşınmazlar

Tablo 1: Personel Hizmet Alanları

	SAYI	ALAN (m ²)	ODA BAŞINA DÜŞEN PERSONEL SAYISI	PERSONEL BAŞINA DÜŞEN ALAN (m ²)
Personel Çalışma Odası	2	16	2,5	3,2
Personel Servis Odası	-	-	-	-
TOPLAM	2	-	2,5	3,2

Tablo 2: Diğer Hizmet Alanları

ALAN ADI	SAYI	ALAN
Çay Ocağı,	1	5 m ²
Toplantı Salonu	1	10 m ²
Kapalı Diğer Hizmet Alanları	13	252m ²
TOPLAM	17	267

1.3.3.2. Taşınırlar

Tablo 3: Taşınır Malzemeler Sayı ve Tutarları

DAYANIKLI TAŞINIRLAR	SAYI	TUTAR
Demirbaşlar	361	181.419,163

1.3.4. Bilgi ve Teknolojik Kaynaklar

Tablo 4: Birim Tarafından Kullanılan Yazılımlar ve Kullanım Amaçları

YAZILIM TÜRÜ	PROGRAM ADI	KULLANIM AMACI
ÜCRETSİZ KULLANILAN YAZILIMLAR	EBYS	Kurumumuzdaki belge ve bilgi alış verişinin elektronik ortama aktarılmasını ve internet üzerinden bu bilgilerin anlık olarak yönetilmesini amaçlayan bir sistemdir. Ayrıca kurum içi ve kurum dışı yazışmalarımıza ait süreçlerinizi standart haline getirir.
	DMİS	Döner Sermayeli İşletmelerin Bütçe, Muhasebe, Harcama Ve Taşınır İşlemlerini Kapsayan, Veriye Dayalı Karar Verme Süreçlerini Destekleyen Döner Sermaye Yönetim Bilgi Sistemidir.
	HAYBİS	5199 sayılı Hayvanları Koruma Kanunu ve ilgili mevzuat kapsamındaki iş ve işlemlerin verimli bir şekilde takibinin yapılabilmesi amacıyla oluşturulmuş veri tabanıdır.

Tablo 5: Teknolojik Kaynaklar

TEKNOLOJİK KAYNAK ADI	SAYI
Masaüstü Bilgisayar	3
Yazıcı	3
Tarayıcı	1
Kamera	1
TOPLAM	8

1.3.5. İnsan Kaynakları

Tablo 6: Personel Sayıları

KADRO SINIFI	KADROLU ÇALIŞAN	BAŞKA KURUMLARA/ BİRİMLERE GÖREVLENDİRİL EN PERSONEL SAYISI	BAŞKA KURUMLARDAN/ BİRİMLERDEN GÖREVLENDİRİL EN PERSONEL SAYISI	FİİLİ ÇALIŞAN PERSONEL SAYISI
Akademik Personel	-	-	2	2
Genel İdari Hizmetler	-	-	1	1
Sağlık Hizmetleri	-	-	1	1
Daimi İşçi	-	-	1	1
TOPLAM	-	-	5	5

Tablo 7: Personelin Yaş Grupları İtibarıyla Dağılımı

	18-25 YAŞ	26-30 YAŞ	31-35 YAŞ	36-40 YAŞ	41-50 YAŞ	51 YAŞ VE ÜZERİ	TOPLAM	ORTALAMA YAŞ
Kişi Sayısı	-	-	-	3	2	-	5	41
Oran (%)	-	-	-	60	40	-	100	-

Tablo 8: Personelin Hizmet Süreleri İtibarıyla Dağılımı

	1-3 YIL	4-6 YIL	7-10 YIL	11-15 YIL	16-20 YIL	21-24 YIL	25 YIL VE ÜZERİ	TOPLAM
Kişi Sayısı	-	-	1	-	2	2	-	5
Oran (%)	-	-	20	-	40	40	-	100

Tablo 9: Personelin Cinsiyet Dağılımı

KADRO SINIFI	KADIN		ERKEK		TOPLAM PERSONEL
	SAYI	ORAN (%)	SAYI	ORAN (%)	
Akademik Personel	-	-	2	40	2
Genel İdari Hizmetler	-	-	1	20	1
Sağlık Hizmetleri	-	-	1	20	1
Daimi İşçi	-	-	1	20	1
TOPLAM	-	-	5	100	5

Tablo 10: Personelin Eğitim Durumuna Göre Dağılımı

	İLK-ÖĞRETİM	ORTA-ÖĞRETİM	ÖNLİSANS	LİSANS	YÜKSEK LİSANS	DOKTORA	TOPLAM
Kişi Sayısı	-	1	-	1	1	2	5
Oran (%)	-	20	-	20	20	40	100

Tablo 11: Personel Eğitim Bilgileri

ADI SOYADI	TARİH	EĞİTİM YERİ	EĞİTİM KONUSU	EĞİTİM SÜRESİ
Halil NERGİZ	14.12.2020	Uzaktan Eğitim	Kalite Eğitimi	1 gün

1.3.6. Sunulan Hizmetler

1.3.6.1. İdari Hizmetler

Merkezimizin taşınır kayıt işlemleri, yıllık faaliyet raporları, birim yazışmaları, tıbbi atık işlemlerinin takibi, sekreteryaya hizmetleri yürütülür.

Tablo 13: Doğrudan Teminlere İlişkin Bilgiler

İŞİN ADI	DOĞRUDAN TEMİN TÜRÜ	DOĞRUDAN TEMİN ŞEKLİ	DOĞRUDAN TEMİN TARİHİ
Tıbbi Atık	Hizmet	22/(b)	05.02.2020
Yem Alımı	Mal	22/(d)	14.02.2020
Tıbbi Atık	Hizmet	22/(b)	21.05.2020
Anestetik İlaçlar	Mal	22/(d)	23.06.2020
Kaba Talaş	Mal	22/(d)	24.06.2020
Yem Alımı	Mal	22/(d)	28.09.2020
Tıbbi Atık	Hizmet	22/(b)	27.10.2020
Anestetik İlaçlar	Hizmet	22/(d)	02.12.2020

Tablo 14: Kısmi Zamanlı Öğrenci Çalıştırma Programı Kapsamında Çalışan Öğrenci Bilgileri

ÖĞRENCİNİN BAĞLI BULUNDUĞU FAKÜLTE/BÖLÜM	ÖĞRENCİ SAYISI
Veteriner Fakültesi/ Fizyoloji AD. Yüksek lisans öğrencisi	1
TOPLAM	1

1.3.7. Yönetim ve İç Kontrol Sistemi

Merkezimiz Afyon Kocatepe Üniversitesi Rektörlüğü'ne bağlı olarak hizmet vermektedir. Karar alma süreci merkez müdürü ve yönetim kurulu kararı ile yapılmaktadır. Mevzuat hükümleri rektör tarafından yürütülmektedir. Bu nedenle, tüm atama, satın alma, harcama öncesi kararlar ve değerlendirmeler rektörlük onayı ile yapılmaktadır.

2. AMAÇ VE HEDEFLER

2.1. BİRİMİN AMAÇ VE HEDEFLERİ

- Araştırmada iddialı,
- Etik değerlere saygılı,
- Etki değeri yüksek çalışmalara ev sahipliği yapan,
- Kurumsal kültürü sürdürebilir,
- Disiplinler arası işbirliğini özendirir,
- Buluş ve teknolojilerin öncülüğünü hedefleyen,
- Ortak hedefler etrafında buluşan bir anlayışı benimser.

3. FAALİYETLERE İLİŞKİN BİLGİ VE DEĞERLENDİRMELER

3.1. MALİ BİLGİLER

3.1.1 Mali Denetim Sonuçları

3.1.1.1. Dış Denetim

Afyon Kocatepe Üniversitesi Deneysel Hayvanlar Uygulama ve Araştırma Merkezi AKÜ Döner Sermaye İşletme Müdürlüğü kapsamında Sayıştay Denetimi geçirmiş olup izlemeye alınan bulgusu bulunmamaktadır.

3.1.1.2. İç Denetim

Afyon Kocatepe Üniversitesi Deneysel Hayvanlar Uygulama ve Araştırma Merkezi AKÜ Döner Sermaye İşletme Müdürlüğü kapsamında iç Denetim geçirmemiştir.

3.2. PERFORMANS BİLGİLERİ

Tablo 1312: Performans Bilgileri

PERFORMANS GÖSTERGESİ	SONUÇ
P.G. 4.2.1. Kurum tarafından verilen hizmet içi eğitime katılan personel sayısının birimin toplam personel sayısına oranı (%)	-
P.G. 4.2.2. Birim idari personelinin ortalama eğitim düzeyi (İlköğretim=1, Ortaöğretim=2, Ön Lisans=3, Lisans=4, Lisansüstü=5)	5
P.G. 4.2.3. Norm kadro çalışması sonucu tespit edilen birim akademik personel sayısının karşılanma oranı(%)	% 100
P.G. 4.2.4. Norm kadro çalışması sonucu tespit edilen birim idari personel sayısının karşılanma oranı(%)	% 100
P.G. 4.2.5. Norm kadro çalışması sonucu tespit edilen birim işçi sayısının karşılanma oranı(%)	% 100
P.G. 4.3.1. Mali konulara ilişkin verilen eğitimlere katılan sorumlu birim personel sayısı	-
P.G. 4.4.3. Taşınırın etkin kullanım oranı [100- (Kayıttan düşen taşınır/Mevcut taşınır x 100)]	% 100

4. KURUMSAL KABİLİYET VE KAPASİTENİN DEĞERLENDİRİLMESİ

4.1. GÜÇLÜ YÖNLER

- Yönergesi ile ulusal ve uluslararası yasalara uyumlu Hayvan Deneyleri Etik Kurulu ile güdümlü çalışabilmesi
- Üniversite üst yönetiminin böyle bir merkeze inanması ve desteklemesi
- Kurumda veteriner hekim bulunması
- Afyon Kocatepe Üniversitesi Deneysel Hayvanlar Uygulama ve Araştırma Merkezinin çalışma izninin bulunması
- Laboratuvarımız, Tarım ve orman Bakanlığında (KKGM) üretim, kullanım ve tedarik ruhsatı almış deneysel hayvanı üretim merkezi olması
- Üniversitemizde Veteriner Fakültesi olması nedeniyle, gerektiğinde faydalanılabilecek, birikimi olan akademisyen ve veteriner hekimlere kolayca ulaşılabilir olması
- Üniversitemiz bünyesinde Tarım ve Orman Bakanlığı Merkezi Etik Kurulu tarafından onaylanmış olan Afyon Kocatepe Üniversitesi Hayvan Deneyleri Yerel Etik (akuhadyek) Kurulunun olması

4.2. İYİLEŞTİRMEYE AÇIK YÖNLER

Afyon Kocatepe Üniversitesi Deneş Hayvanları Uygulama ve Araştırma Merkezinde kullanılan yıpranmış alet ve ekipmanların yenilenmesi ile merkezin iyileştirilmesine katkı sağlanabilir.

4.3. DEĞERLENDİRME

Afyon Kocatepe Üniversitesi Deneş Hayvanları Uygulama ve Araştırma Merkezi mevcut haliyle çalışmalara uygun alt yapı ve koşullara sağlamakta olup araştırmacıların çalışmalarına katkı sağlamaktadır.

5. ÖNERİ VE TEDBİRLER

Afyon Kocatepe Üniversitesi Deneş Hayvanları Uygulama ve Araştırma Merkezi kurulduğı günden itibaren gerek işleyişi ve gerekse mevcut imkanları ile araştırmacılara gerekli hizmeti sunmaktadır. Gelecek dönemlere ilişkin alınacak tedbirler ve yapılabilecekler birimin imkanları doğrultusunda değerlendirilerek mevcut kanun ve yönetmeliklere uygun şekilde yapılacaktır.

EK-1: İÇ KONTROL GÜVENCE BEYANI

İÇ KONTROL GÜVENCE BEYANI

Harcama yetkilisi olarak yetkim dahilinde;

Bu raporda yer alan bilgilerin güvenilir, tam ve doğru olduğunu beyan ederim.

Bu raporda açıklanan faaliyetler için idare bütçesinden harcama birimimize tahsis edilmiş kaynakların etkili, ekonomik ve verimli bir şekilde kullanıldığını, görev ve yetki alanım çerçevesinde iç kontrol sisteminin idari ve mali kararlar ile bunlara ilişkin işlemlerin yasallık ve düzenliliğı hususunda yeterli güvenceyi sağladığını ve harcama birimizde süreç kontrolünün etkin olarak uygulandığını bildiririm.

Bu güvence, harcama yetkilisi olarak sahip olduğum bilgi ve değerlendirmeler, iç kontroller, iç denetçi raporları ile Sayıştay raporları gibi bilgim dâhilindeki hususlara dayanmaktadır.

Burada raporlanmayan, idarenin menfaatlerine zarar veren herhangi bir husus hakkında bilgim olmadığını beyan ederim.







Prof. Dr. Sinan İNCE

AFYONKARAHİSAR

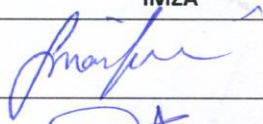
12.01.2021

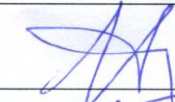
EK-2: BİRİM YÖNETİM KURULU

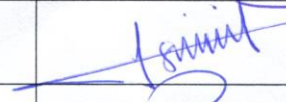
Afyon Kocatepe Üniversitesi Deneysel Hayvanları Uygulama ve Araştırma Merkezi 12.01.2021 tarih ve 01 sayılı ile 2020 Yılı Birim Faaliyet Raporu oybirliğiyle kabul edilmiştir.

Görevi	ÜYENİN ADI SOYADI	İMZA
Merkez Müdürü	Prof. Dr. Sinan İNCE	
Müdür Yardımcısı	Dr. Öğr. Üyesi Hasan Hüseyin DEMİREL	
Üye	Prof. Dr. Hüseyin ENGİNAR	
Üye	Prof. Dr. Fatih Mehmet BİRDANE	
Üye	Doç. Dr. İsmail KÜÇÜKKURT	
Üye	Doç. Dr. Recep KARA	
Üye	Doç. Dr. Damla ARSLAN ACARÖZ	